«Горелово, Неелово,

В Правительстве разработан «поименный» план: от пожаров, будут

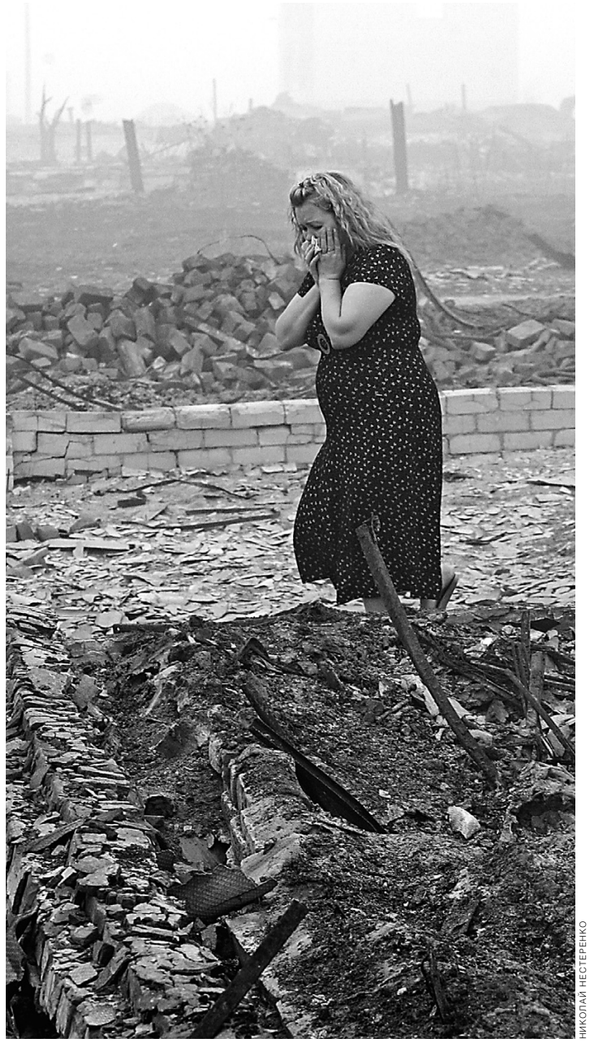

НИКОЛАЙ НЕСТЕРЕНКО

ИТАР—ТАСС

КОНСТАНТИН ЗАВРАЖИН

СЕРГЕЙ САВОСТЬЯНОВ

НИКОЛАЙ НЕСТЕРЕНКО

План строительства (восстановления) жилых домов, утраченных в результате пожаров по областям*. По состоянию на 6 августа 2010 г.

Населенный пункт (улица)	Количество жителей	Количество домов (квартир) для восстановления	Площадь жилых домов, м²	Разработка проектно-сметной документации (3-10 дн.)	Снос обгорелых конструкций, подготовка площадки под строительство (5-8 дн.)	Комплектация домов строительными материалами (8-12 дн.)	Устройство фундаментов домов (нулевых циклов) (10-18 дн.)	Возведение коробок жилых домов (18-5 дн.)	Устройство кровель (5-15 дн.)	Устройство внутренних электромонтажных, сантехнических работ (15-18 дн.)	Отделочные работы (18-10 дн.)	Благоустройство, устройство подводящих сетей и коммуникаций (5-25 дн.)	Примечание
Белгородская область													
Старооскольский г/о, с.Незнамово	14	7	393	10.08.10	05.08.10	22.08.10	25.08.10	10.09.10	25.09.10	10.10.10	20.10.10	01.10.10	
Итого	14	7	393										
Владимирская область													
д.Иватино	142	61 (69)	3397	04.08.10-14.08.10	07.08.10-21.08.10	16.08.10-28.08.10	10.08.10-27.08.10	28.08.10-15.09.10	15.09.10-30.09.10	30.09.10-14.10.10	30.09.10-14.10.10	10.10.10-15.10.10	
Итого	142	61 (69)	3397										
Воронежская область													
г.Воронеж, пос.Масловка, ул.Горняков	115	43 (55)	3585	04.08.10-10.08.10	07.08.10-14.08.10	14.08.10-25.08.10	25.08.10-02.09.10	02.09.10-11.09.10	11.09.10-20.09.10	20.09.10-01.10.10	01.10.10-12.10.10	12.10.10-17.10.10	
г.Воронеж, пос.Масловка, ул.Солдатское поле	113	33 (41)	2849	04.08.10-10.08.10	07.08.10-14.08.10	14.08.10-25.08.10	25.08.10-02.09.10	02.09.10-11.09.10	11.09.10-20.09.10	20.09.10-01.10.10	01.10.10-12.10.10	12.10.10-17.10.10	
г.Воронеж, пос.Масловка, ул.206 Стрелковой дивизии	11	5 (6)	263	04.08.10-10.08.10	07.08.10-14.08.10	14.08.10-25.08.10	25.08.10-02.09.10	02.09.10-11.09.10	11.09.10-20.09.10	20.09.10-01.10.10	01.10.10-12.10.10	12.10.10-17.10.10	
Рамонский р-н, с.Ступино	2	2 (2)	50	04.08.10-10.08.10	07.08.10-14.08.10	14.08.10-25.08.10	25.08.10-02.09.10	02.09.10-11.09.10	11.09.10-20.09.10	20.09.10-01.10.10	01.10.10-12.10.10	12.10.10-17.10.10	
Рамонский р-н, пос. Бор	4	1 (1)	197	04.08.10-10.08.10	07.08.10-14.08.10	14.08.10-25.08.10	25.08.10-02.09.10	02.09.10-11.09.10	11.09.10-20.09.10	20.09.10-01.10.10	01.10.10-12.10.10	12.10.10-17.10.10	
Рамонский р-н, с.Русская Гвоздевка	4	4 (4)	160	04.08.10-10.08.10	07.08.10-14.08.10	14.08.10-25.08.10	25.08.10-02.09.10	02.09.10-11.09.10	11.09.10-20.09.10	20.09.10-01.10.10	01.10.10-12.10.10	12.10.10-17.10.10	
Подгоренский р-н, п.Сагуны	4	1 (1)	72	04.08.10-10.08.10	07.08.10-14.08.10	14.08.10-25.08.10	25.08.10-02.09.10	02.09.10-11.09.10	11.09.10-20.09.10	20.09.10-01.10.10	01.10.10-12.10.10	12.10.10-17.10.10	
Россошанский р-н, с.Ивановка	5	9 (9)	400	04.08.10-10.08.10	07.08.10-14.08.10	14.08.10-25.08.10	25.08.10-02.09.10	02.09.10-11.09.10	11.09.10-20.09.10	20.09.10-01.10.10	01.10.10-12.10.10	12.10.10-17.10.10	
Лискинский р-н, с.Нижний Икорец	3	2 (2)	72	04.08.10-10.08.10	07.08.10-14.08.10	14.08.10-25.08.10	25.08.10-02.09.10	02.09.10-11.09.10	11.09.10-20.09.10	20.09.10-01.10.10	01.10.10-12.10.10	12.10.10-17.10.10	
Аннинский р-н, с.Старая Чигла	1	1 (1)	36	04.08.10-10.08.10	07.08.10-14.08.10	14.08.10-25.08.10	25.08.10-02.09.10	02.09.10-11.09.10	11.09.10-20.09.10	20.09.10-01.10.10	01.10.10-12.10.10	12.10.10-17.10.10	
Аннинский р-н, пос.Димитрова	2	2 (2)	72	04.08.10-10.08.10	07.08.10-14.08.10	14.08.10-25.08.10	25.08.10-02.09.10	02.09.10-11.09.10	11.09.10-20.09.10	20.09.10-01.10.10	01.10.10-12.10.10	12.10.10-17.10.10	
Новоусманский р-н, пос.Шуберской, ул.Луговая	68	15 (16)	906	04.08.10-10.08.10	07.08.10-14.08.10	14.08.10-25.08.10	25.08.10-02.09.10	02.09.10-11.09.10	11.09.10-20.09.10	20.09.10-01.10.10	01.10.10-12.10.10	12.10.10-17.10.10	
Новоусманский р-н,пос.Шуберской, ул.Плехановская	35	14 (14)	730	04.08.10-10.08.10	07.08.10-14.08.10	14.08.10-25.08.10	25.08.10-02.09.10	02.09.10-11.09.10	11.09.10-20.09.10	20.09.10-01.10.10	01.10.10-12.10.10	12.10.10-17.10.10	
Новоусманский р-н, с.Хреновое, ул. Нижняя	31	19 (20)	1021	04.08.10-10.08.10	07.08.10-14.08.10	14.08.10-25.08.10	25.08.10-02.09.10	02.09.10-11.09.10	11.09.10-20.09.10	20.09.10-01.10.10	01.10.10-12.10.10	12.10.10-17.10.10	
Новоусманский р-н, с.Хреновое, ул. Подгорная	5	5 (5)	175	04.08.10-10.08.10	07.08.10-14.08.10	14.08.10-25.08.10	25.08.10-02.09.10	02.09.10-11.09.10	11.09.10-20.09.10	20.09.10-01.10.10	01.10.10-12.10.10	12.10.10-17.10.10	
Новоусманский р-н, с.Хреновое, ул. Песчаная	3	1 (1)	54	04.08.10-10.08.10	07.08.10-14.08.10	14.08.10-25.08.10	25.08.10-02.09.10	02.09.10-11.09.10	11.09.10-20.09.10	20.09.10-01.10.10	01.10.10-12.10.10	12.10.10-17.10.10	
Новоусманский р-н, с.Рыкань, ул.Полевая	3	3 (3)	114	04.08.10-10.08.10	07.08.10-14.08.10	14.08.10-25.08.10	25.08.10-02.09.10	02.09.10-11.09.10	11.09.10-20.09.10	20.09.10-01.10.10	01.10.10-12.10.10	12.10.10-17.10.10	
Нижнедевицкий р-н, с.Вязноватовка, ул. Победы	1	1 (1)	35	04.08.10-10.08.10	07.08.10-14.08.10	14.08.10-25.08.10	25.08.10-02.09.10	02.09.10-11.09.10	11.09.10-20.09.10	20.09.10-01.10.10	01.10.10-12.10.10	12.10.10-17.10.10	
Верхнемамонский р-н, с. Гороховка, ул. Садовая	11	7 (7)	344	04.08.10-10.08.10	07.08.10-14.08.10	14.08.10-25.08.10	25.08.10-02.09.10	02.09.10-11.09.10	11.09.10-20.09.10	20.09.10-01.10.10	01.10.10-12.10.10	12.10.10-17.10.10	
Верхнемамонский р-н, с. Гороховка, ул. Чупахина	8	6 (6)	335	04.08.10-10.08.10	07.08.10-14.08.10	14.08.10-25.08.10	25.08.10-02.09.10	02.09.10-11.09.10	11.09.10-20.09.10	20.09.10-01.10.10	01.10.10-12.10.10	12.10.10-17.10.10	
Верхнемамонский р-н, с. Ольховатка, ул. Свободы	13	5 (5)	294	04.08.10-10.08.10	07.08.10-14.08.10	14.08.10-25.08.10	25.08.10-02.09.10	02.09.10-11.09.10	11.09.10-20.09.10	20.09.10-01.10.10	01.10.10-12.10.10	12.10.10-17.10.10	
Верхнемамонский р-н, с. Ольховатка, ул. Дьячкова	50	21 (21)	1154	04.08.10-10.08.10	07.08.10-14.08.10	14.08.10-25.08.10	25.08.10-02.09.10	02.09.10-11.09.10	11.09.10-20.09.10	20.09.10-01.10.10	01.10.10-12.10.10	12.10.10-17.10.10	
Верхнемамонский р-н, с. Ольховатка, ул. Луговая	58	31 (31)	1374	04.08.10-10.08.10	07.08.10-14.08.10	14.08.10-25.08.10	25.08.10-02.09.10	02.09.10-11.09.10	11.09.10-20.09.10	20.09.10-01.10.10	01.10.10-12.10.10	12.10.10-17.10.10	
Верхнемамонский р-н, с. Ольховатка, пер. Гагарина	9	5 (5)	353	04.08.10-10.08.10	07.08.10-14.08.10	14.08.10-25.08.10	25.08.10-02.09.10	02.09.10-11.09.10	11.09.10-20.09.10	20.09.10-01.10.10	01.10.10-12.10.10	12.10.10-17.10.10	
Каширский р-н, с.Михайловка, ул.Садовая	1	1 (1)	61	04.08.10-10.08.10	07.08.10-14.08.10	14.08.10-25.08.10	25.08.10-02.09.10	02.09.10-11.09.10	11.09.10-20.09.10	20.09.10-01.10.10	01.10.10-12.10.10	12.10.10-17.10.10	
Каширский р-н, с.Каменно-Верховка, пер. Овражный	3	3 (3)	143	04.08.10-10.08.10	07.08.10-14.08.10	14.08.10-25.08.10	25.08.10-02.09.10	02.09.10-11.09.10	11.09.10-20.09.10	20.09.10-01.10.10	01.10.10-12.10.10	12.10.10-17.10.10	
Итого	563	240 (263)	14849										
Ивановская область													
с.Большое	66	15	2047,2	до 16.08.2010	с 07.08.2010 до 18.08.2010	до 25.08.2010	до 05.09.2010	до 20.09.2010	до 01.10.2010	до 10.01.2010	до 15.10.2010	до 20.10.2010	
д.Патреево	4	4	266	до 16.08.2010	с 07.08.2010 до 18.08.2010	до 25.08.2010	до 05.09.2010	до 20.09.2010	до 01.10.2010	до 10.01.2010	до 15.10.2010	до 20.10.2010	
Итого	70	19	2313,2										
Кировская область													
г.Сосновка Вятскополянского р-на, ул.Островского	30	15	683	04.08-14.08	07.08-16.08	09.08-20.08	23.08-06.09	06.09-07.10	07.10-17.10	17.10-27.10	17.10-27.10	17.10-27.10	
д.Слободские Санчурского р-на	1	1	72	04.08-14.08	07.08-16.08	09.08-20.08	23.08-06.09	06.09-07.10	07.10-17.10	17.10-27.10	17.10-27.10	17.10-27.10	
ул.Колхозная, 80, д. Дерюшево, Малмыжский р-н	1	1	60	04.08-14.08	07.08-16.08	09.08-20.08	23.08-06.09	06.09-07.10	07.10-17.10	17.10-27.10	17.10-27.10	17.10-27.10	
д.Сурнята, Советский р-н	9	3	155,6	04.08-14.08	07.08-16.08	09.08-20.08	23.08-06.09	06.09-07.10	07.10-17.10	17.10-27.10	17.10-27.10	17.10-27.10	
Итого	41	20	970,6										
Липецкая область													
Излегоще	130	95	5196	имеется	03.08.10	08.08.10	20.08.10	05.09.10	19.09.10	27.09.10	13.10.10	25.10.10	
Куликово	2	2	153	имеется	03.08.10	10.08.10	22.08.10	07.09.10	19.09.10	27.09.10	13.10.10	25.10.10	
Боровое	2	2	145	имеется	03.08.10	10.08.10	22.08.10	07.09.10	19.09.10	27.09.10	13.10.10	25.10.10	
Сторожевое	1	1	78	имеется	03.08.10	10.08.10	22.08.10	07.09.10	19.09.10	27.09.10	13.10.10	25.10.10	
Никольское	1	1	65	имеется	03.08.10	10.08.10	22.08.10	07.09.10	19.09.10	27.09.10	13.10.10	25.10.10	
Суворовка	44	35	2271	имеется	03.08.10	09.08.10	21.08.10	06.09.10	19.09.10	27.09.10	13.10.10	25.10.10	
Кулешовка	3	3	167	имеется	03.08.10	09.08.10	21.08.10	06.09.10	19.09.10	27.09.10	13.10.10	25.10.10	
Донское	14	9	1016	имеется	03.08.10	09.08.10	21.08.10	06.09.10	19.09.10	27.09.10	13.10.10	25.10.10	
Бутырки	17	12	596	имеется	03.08.10	08.08.10	20.08.10	05.09.10	19.09.10	27.09.10	13.10.10	25.10.10	
Лебяжье	12	12	520	имеется	03.08.10	08.08.10	20.08.10	05.09.10	19.09.10	27.09.10	13.10.10	25.10.10	
Дальний	42	35	2100	имеется	03.08.10	09.08.10	21.08.10	06.09.10	19.09.10	27.09.10	13.10.10	25.10.10	
Липецк	1	1	96	имеется	03.08.10	10.08.10	22.08.10	07.09.10	19.09.10	27.09.10	13.10.10	25.10.10	
Итого	269	208	12403										
Московская область													
Коломенский муниципальный район, д. Молодники	7	3	190	02.08.2010	с 07.08.2010	09.08-20.08	23.08-06.09	06.09-07.10	07.10-17.10	17.10-27.10	17.10-27.10	15.10.2010	
Коломенский муниципальный район, д. Негомож	10	4	520	02.08.2010	с 07.08.2010	09.08-20.08	23.08-06.09	06.09-07.10	07.10-17.10	17.10-27.10	17.10-27.10	15.10.2010	
Луховицкий муниципальный район, д. Каданок	9	5	237	02.08.2010	с 07.08.2010	09.08-20.08	23.08-06.09	06.09-07.10	07.10-17.10	17.10-27.10	17.10-27.10	15.10.2010	
Луховицкий муниципальный район, д. Белый Омут	334	135	6163,9	09.08.2010	с 07.08.2010	09.08-20.08	23.08-06.09	06.09-07.10	07.10-17.10	17.10-27.10	17.10-27.10	20.10.2010	квартир 135; многоквартирных домов 10
Итого	360	147	7110,9										
Нижегородская область													
Выксунский район													
с. Верхняя Верея (с/п Рожновский, с/п Шернавка, д. Грязная, с.Семилово, д. Мирный)	756	425	27210	03.08.-10.08.2010	07.08.-15.08.2010	10.08.-20.08.2010	10.08.-25.08.2010	13.08.-08.10.2010	15.09.-18.10.2010	20.09.-28.10.2010	20.09.-30.10.2010	10.08.-30.10.2010	
д. Борковка	339	166	11110	03.08.-10.08.2010	07.08.-15.08.2010	15.08.-20.08.2010	15.08.-26.08.2010	27.08.-25.09.2010	25.09.-08.10.2010	08.10.-28.10.2010	10.10.-30.10.2010	15.08.-30.10.2010	Срок ввода в эксплуатацию - 01.11.2010 г.
д.Красный Бакен	20	11	740	03.08.-10.08.2010	07.08.-15.08.2010	15.08.-20.08.2010	15.08.-30.08.2010	01.09.-14.09.2010	14.09.-19.09.2010	19.09.-29.09.2010	20.09.-30.09.2010	15.08.-30.09.2010	Срок ввода в эксплуатацию - 01.10.2010 г.
д.Тамболес	72	48	3150	03.08.-10.08.2010	07.08.-15.08.2010	15.08.-20.08.2010	15.08.-30.08.2010	01.09.-20.09.2010	20.09.-30.09.2010	30.09.-20.10.2010	14.10.-24.10.2010	15.08.-24.10.2010	Срок ввода в эксплуатацию - 25.10.2010 г.
Арзамасский район													
д. Пиявочное	не указано	18	1170	03.08.-10.08.2010	07.08.-15.08.2010	15.08.-20.08.2010	15.08.-26.08.2010	27.08.-25.09.2010	25.09.-08.10.2010	08.10.-28.10.2010	10.10.-30.10.2010	15.08.-30.10.2010	Срок ввода в эксплуатацию - 01.11.2010 г.
с. Криуша	не указано	3	195	03.08.-10.08.2010	07.08.-15.08.2010	15.08.-20.08.2010	15.08.-26.08.2010	27.08.-25.09.2010	25.09.-08.10.2010	08.10.-28.10.2010	10.10.-30.10.2010	15.08.-30.10.2010	Срок ввода в эксплуатацию - 01.11.2010 г.
Ардатовский район													
с. Канерга	не указано	1	65	03.08.-10.08.2010	07.08.-15.08.2010	15.08.-20.08.2010	15.08.-26.08.2010	27.08.-25.09.2010	25.09.-08.10.2010	08.10.-28.10.2010	10.10.-30.10.2010	15.08.-30.10.2010	Срок ввода в эксплуатацию - 01.11.2010 г.
д. Кавлей	не указано	25	1625	03.08.-10.08.2010	07.08.-15.08.2010	15.08.-20.08.2010	15.08.-26.08.2010	27.08.-25.09.2010	25.09.-08.10.2010	08.10.-28.10.2010	10.10.-30.10.2010	15.08.-30.10.2010	Срок ввода в эксплуатацию - 01.11.2010 г.
Балахнинский район													
р/п Гидроторф д.Ватагино	не указано	10	650	03.08.-10.08.2010	07.08.-15.08.2010	15.08.-20.08.2010	15.08.-30.08.2010	01.09.-20.09.2010	20.09.-30.09.2010	30.09.-20.10.2010	14.10.-24.10.2010	15.08.-24.10.2010	Срок ввода в эксплуатацию - 25.10.2010 г.
Борский район													
д. Селищи	не указано	22	1430	03.08.-10.08.2010	07.08.-15.08.2010	15.08.-20.08.2010	15.08.-26.08.2010	27.08.-25.09.2010	25.09.-08.10.2010	08.10.-28.10.2010	10.10.-30.10.2010	15.08.-30.10.2010	Срок ввода в эксплуатацию - 01.11.2010 г.
г.Бор													
п.Пионерский	не указано	1	65	03.08.-10.08.2010	07.08.-15.08.2010	15.08.-20.08.2010	15.08.-26.08.2010	27.08.-25.09.2010	25.09.-08.10.2010	08.10.-28.10.2010	10.10.-30.10.2010	15.08.-30.10.2010	Срок ввода в эксплуатацию - 01.11.2010 г.
Варнавинский район													
д. Карасиха	не указано	4	260	03.08.-10.08.2010	07.08.-15.08.2010	15.08.-20.08.2010	15.08.-26.08.2010	27.08.-25.09.2010	25.09.-08.10.2010	08.10.-28.10.2010	10.10.-30.10.2010	15.08.-30.10.2010	Срок ввода в эксплуатацию - 01.11.2010 г.
д. Прудовка	не указано	11	715	03.08.-10.08.2010	07.08.-15.08.2010	15.08.-20.08.2010	15.08.-26.08.2010	27.08.-25.09.2010	25.09.-08.10.2010	08.10.-28.10.2010	10.10.-30.10.2010	15.08.-30.10.2010	Срок ввода в эксплуатацию - 01.11.2010 г.
Кстовский район													
д. Калинино	не указано	6	390	03.08.-10.08.2010	07.08.-15.08.2010	15.08.-20.08.2010	15.08.-30.08.2010	01.09.-20.09.2010	20.09.-30.09.2010	30.09.-20.10.2010	14.10.-24.10.2010	15.08.-24.10.2010	Срок ввода в эксплуатацию - 25.10.2010 г.
Семеновский район													
п. Каменный овраг	не указано	2	130	03.08.-10.08.2010	07.08.-15.08.2010	15.08.-20.08.2010	15.08.-30.08.2010	01.09.-20.09.2010	20.09.-30.09.2010	30.09.-20.10.2010	14.10.-24.10.2010	15.08.-24.10.2010	Срок ввода в эксплуатацию - 25.10.2010 г.
д. Осинки	не указано	5	325	03.08.-10.08.2010	07.08.-15.08.2010	15.08.-20.08.2010	15.08.-30.08.2010	01.09.-20.09.2010	20.09.-30.09.2010	30.09.-20.10.2010	14.10.-24.10.2010	15.08.-24.10.2010	Срок ввода в эксплуатацию - 25.10.2010 г.